RIDE.271 四人的下坡疾沖

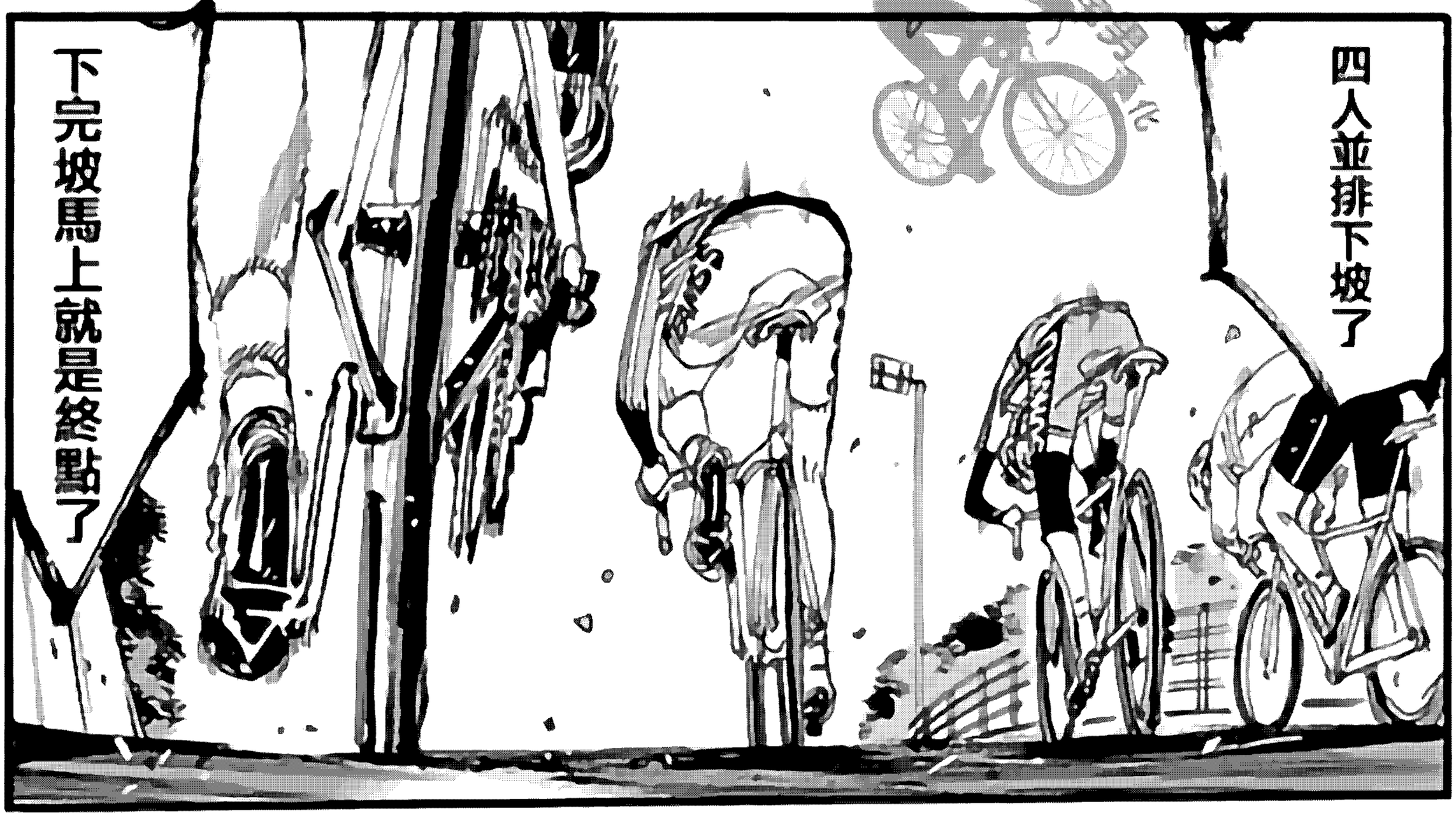

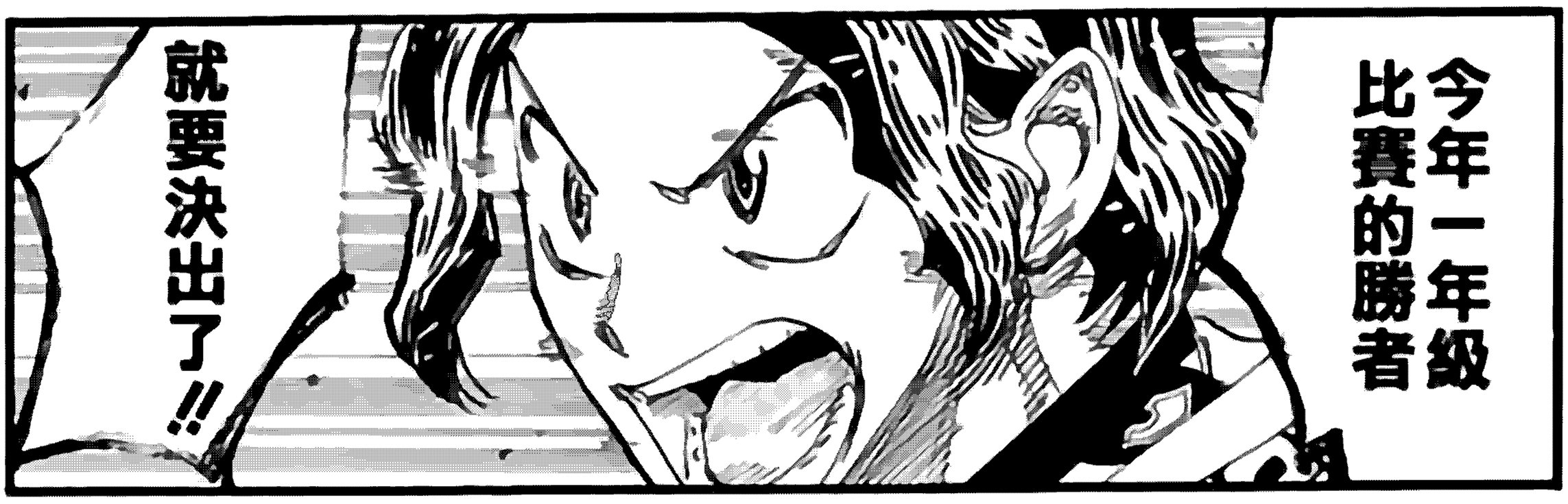

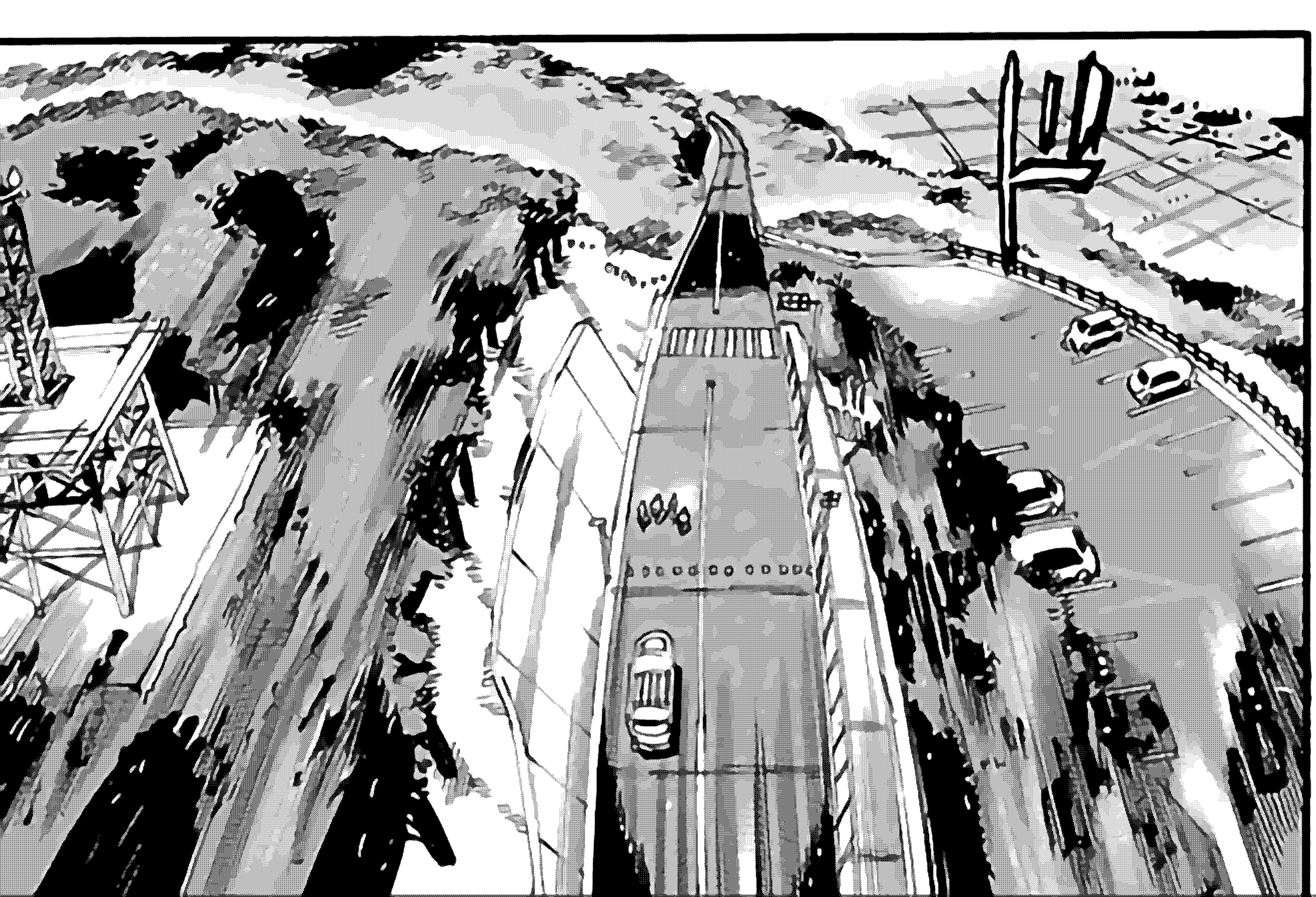

這個人中的人

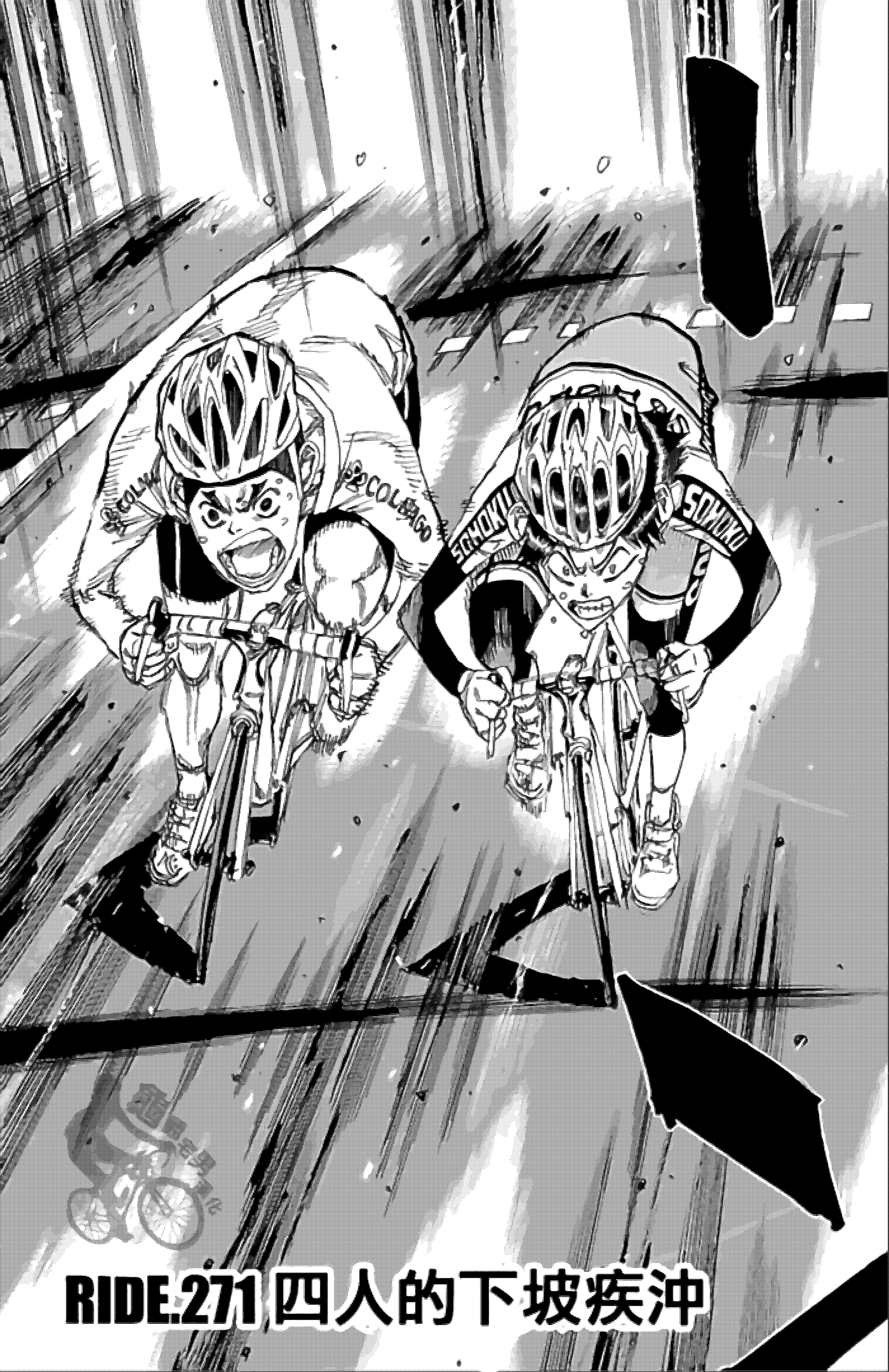

RIDE.271 四人的下坡疾沖

噢噢噢噢噢噢
哦哦

噶嚕

哇啊啊啊啊

哦哦哦

抓住了!!

並排了追上了!!

多虧了定時和大家

終於!!

ドジャン

ゴッ

ドッ

接下來就是

ガッ

跟蹤
下個目標是
ドドドドド
ドン
ドン
ドン
ドン

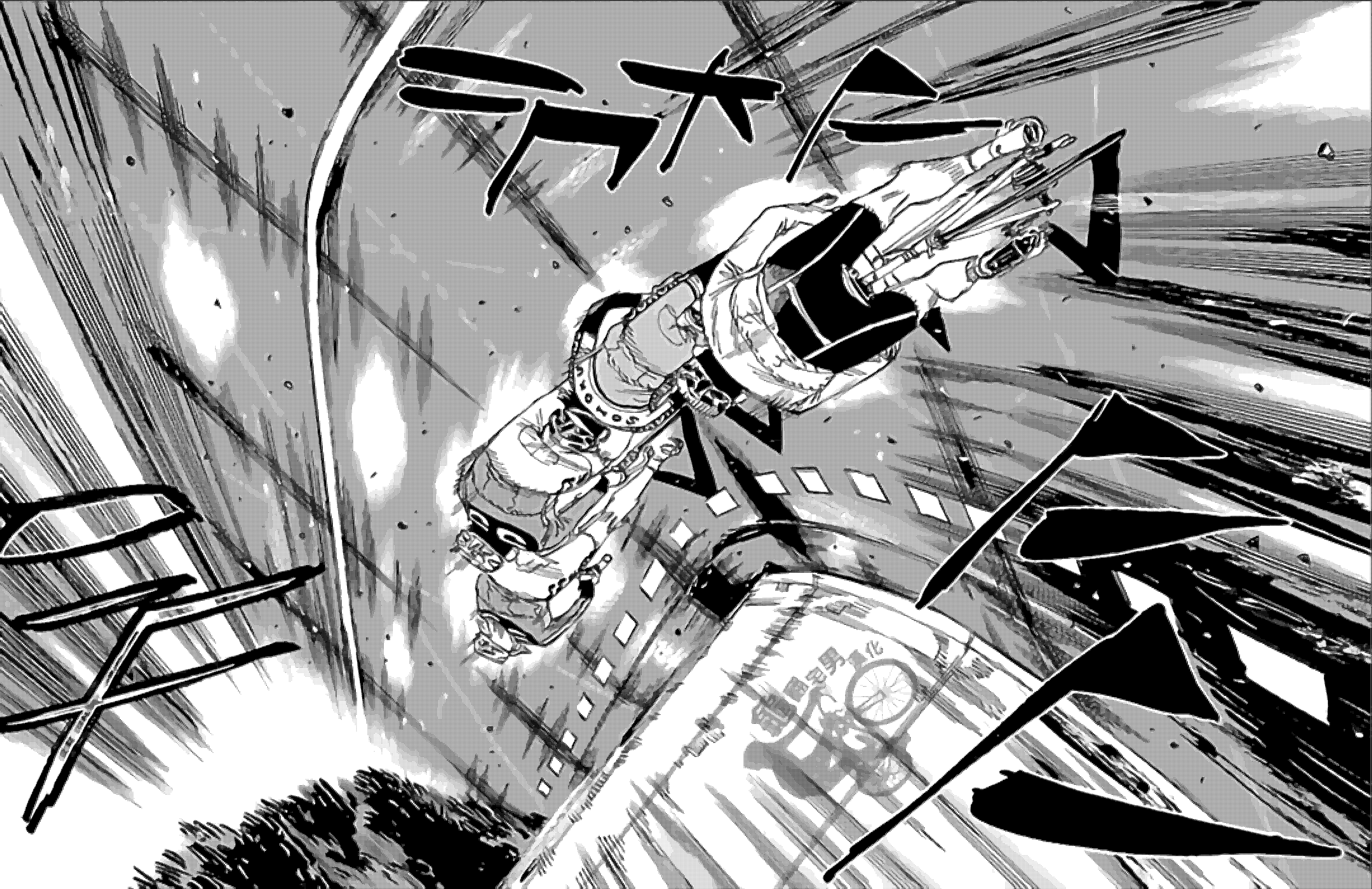

哇啊啊
TEAM SS

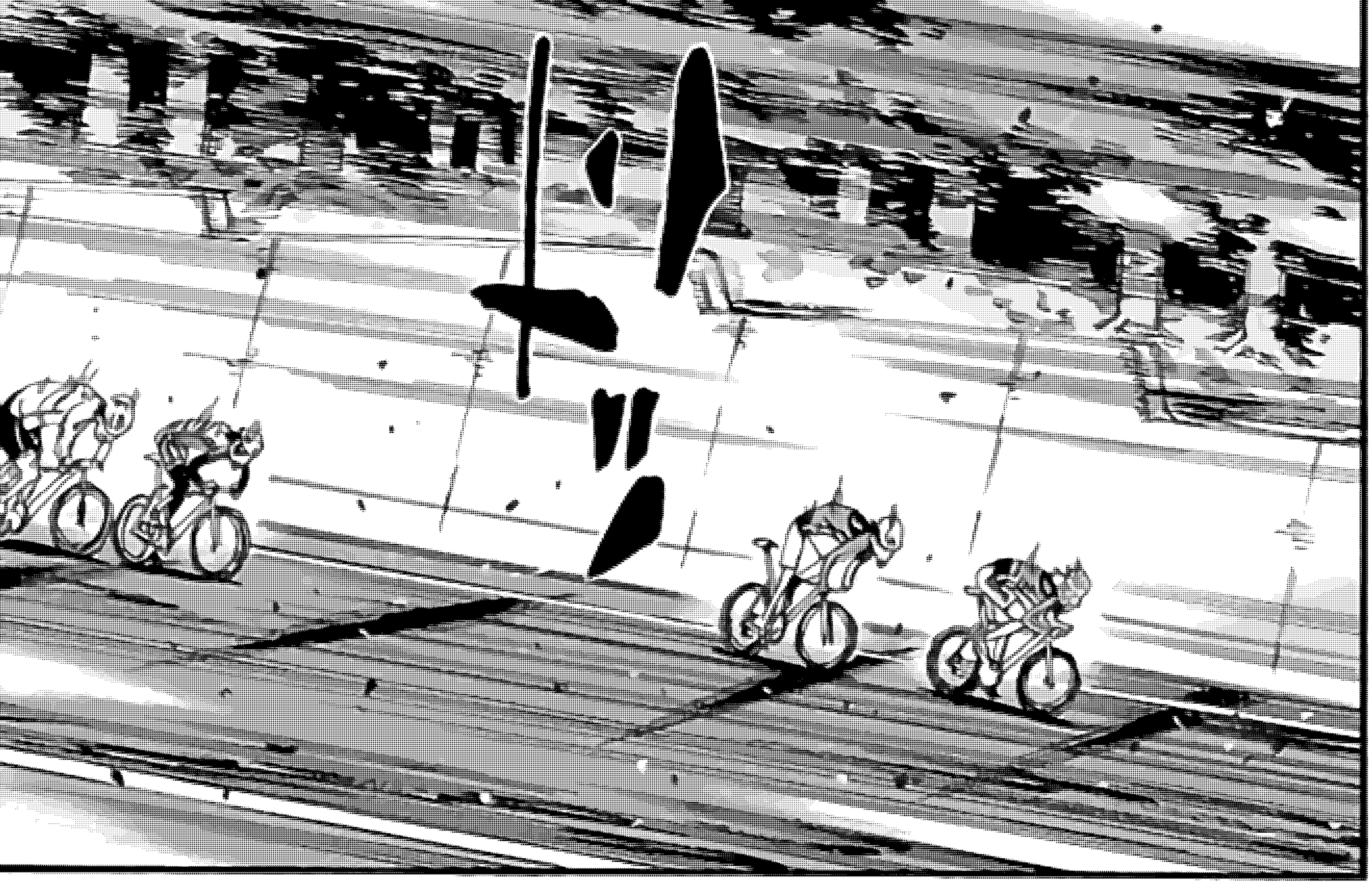

進入下坡階段了!!
鏑木和段竹突然加速!!

把杉元同學他們甩開了!!

不愧是那兩個人,下坡很擅長啊

你怎麼看,今泉?接下來
會被甩開
誤!?
但是應該

在下個彎道
就能追上
COLNAGO
SUGI
SOHOKU
SOHOKU

噢噢噢噢噢
吓哇啊啊啊啊
SOHOKU
SOHOKU
為什麼…
為什麼還能跟上
別落下哦
別離開啊定時！
嗯!!
誒 什麼
總之
哦!!

沖向終點!!

噢!!

SS隊是混合隊伍
雖然是支很強的隊
能入選的選手只有15人

即使是和成年人的比賽中
恐怕他們也沒有這樣的經驗吧
令人發出啊啊啊——的感歎的

和同伴連接相伴的騎行

現在還是他們的實力更強
但是如果說杉元還有勝利的希望的話
那就是鏑木他們

內心無法理解
時產生的動搖

平凡!!

他們應該都是
平凡的傢夥

我們應該
以壓倒性
強大勝利才對!!

這個比賽!!

但是為什麼
會被追上
而且和我們並列

不管是誰
都成為不了我的對手

後面的大個子
和這傢夥也不例外

只是一個人拼命的追上來

平凡的超車而已

但是為什麼這樣的傢夥

會在比賽裏
讓我們落後啊!!

為什麼會在前面啊!!

杉元終於超過鏑木他們了!!

哦

唔呀呀啊啊啊啊

追上了，從後面…

馬上就是終點線了!!

可能有戲啊!!

杉元!!

一差啊啊!!

別猶豫啊!!

在比賽中給我集中精神!!

只看著眼前就行了!!

這和對手是誰沒關係就算現在想也不會得出答案

只要想著勝利就行了!!

放心吧

天才 鏑木!!

哈哈

ギャラ

哈哈哈哈!!

ゴッ

我很快?

我是天才!?

聽到了這一次!!

我知道啊!! 哈哈哈!!

ワクワク

我自己最清楚了啊
段竹!!
謔啦啦啦
啦啦啦

向前沖

我還想看到

像小時候一樣
燃燒著的你

面對強敵
一步也不退讓的樣子

這個夏天的高中聯賽

我們會一起參加的

換我上前 一差
我來領騎!!

峰山的下坡
已經要結束了

你的第一位由我來

決定!!

最後了
踩啊定時

噢!!

不是很擅長
終點前的衝刺

但是

現在　就要克服
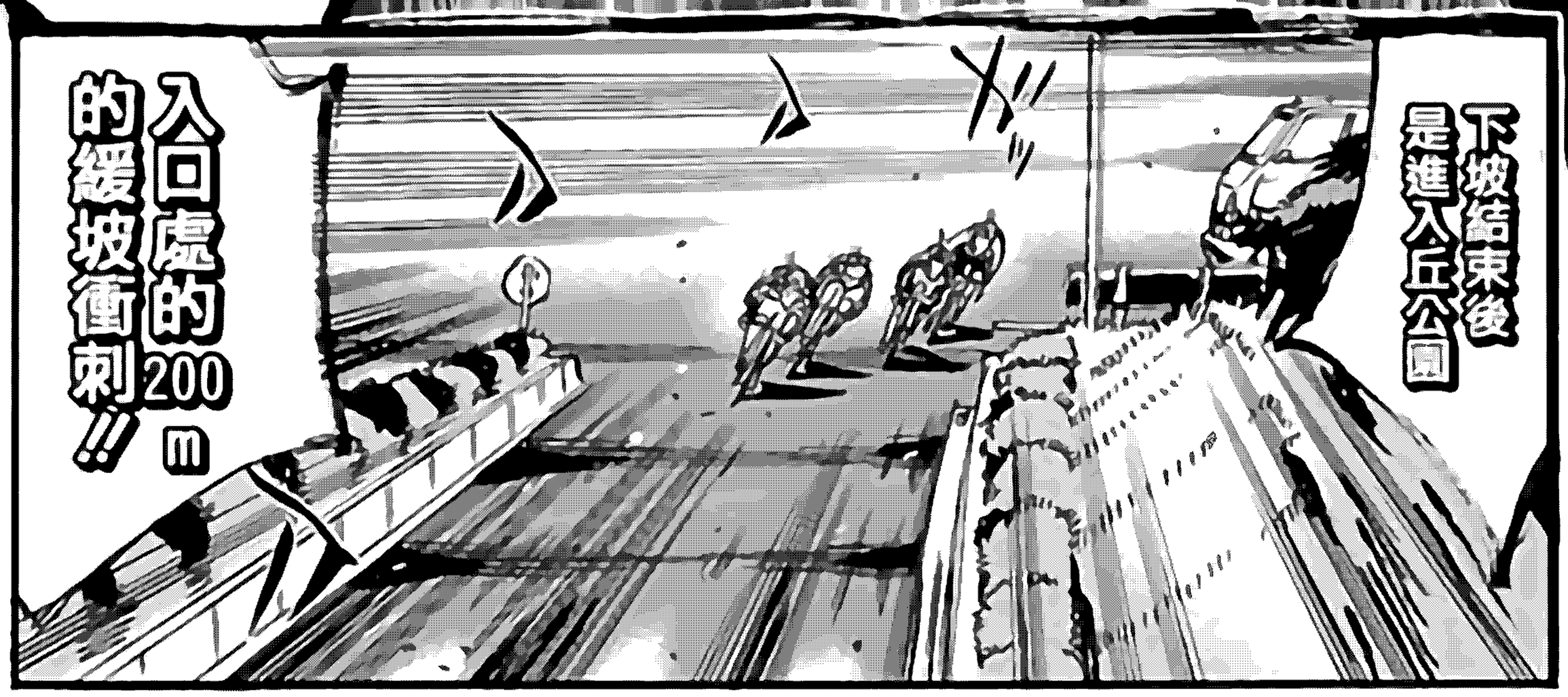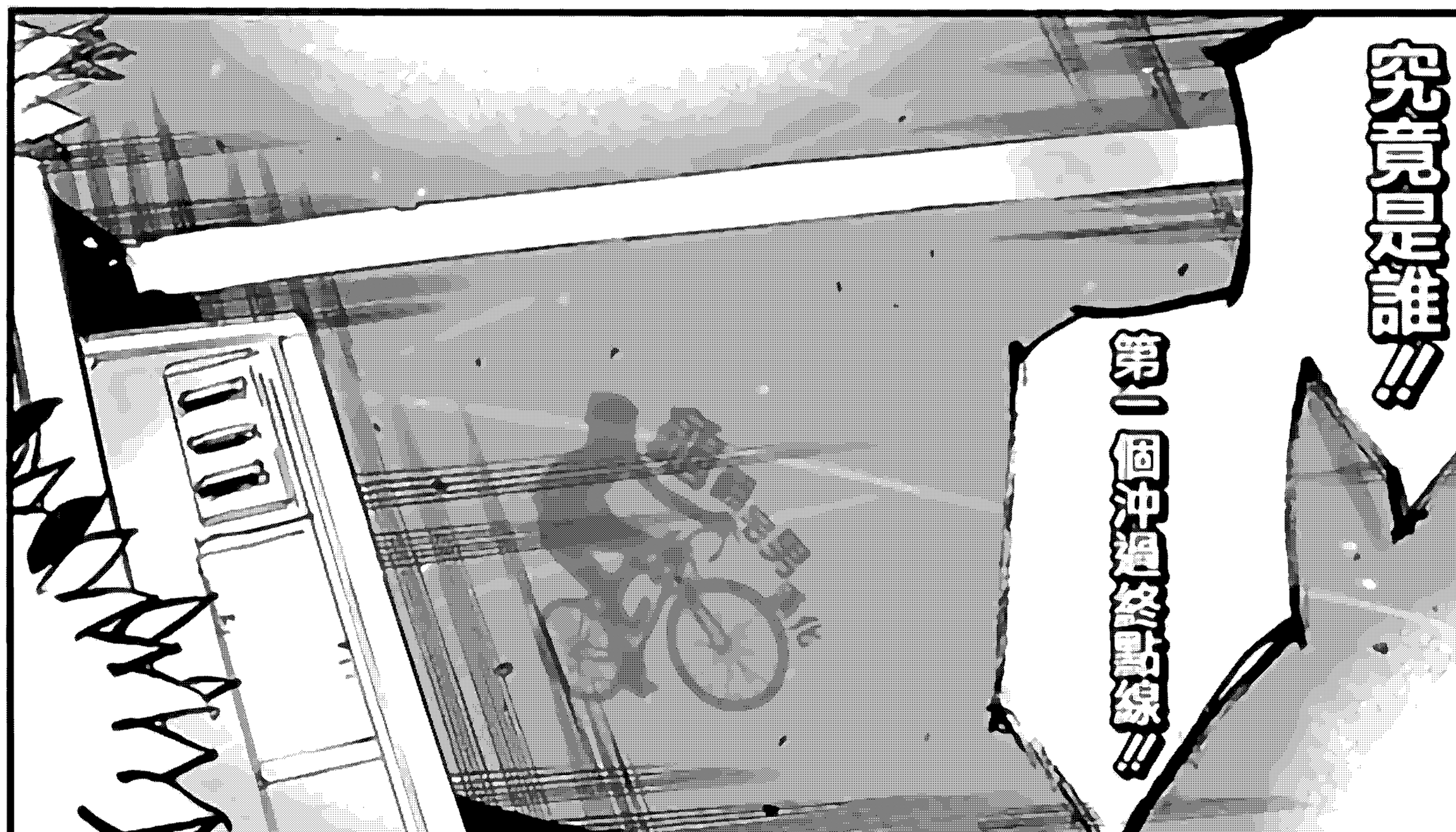
沒有任何藉口和理由!!